

AYO Gunakan bahan tambahan pangan yang diizinkan sesuai aturan pakai!



Dilarang menggunakan bahan berbahaya dalam pangan!



BADAN POM RI

PEWARNA YANG DIIZINKAN

ALAMI

BAHAN BERBAHAYA



BADAN POM RI

Untuk informasi lebih lanjut hubungi :
Direktorat Pengawasan Produk dan Bahan Berbahaya
Deputi Bidang Pengawasan Keamanan Pangan dan Bahan Berbahaya
BADAN PENGAWAS OBAT DAN MAKANAN RI
Jl. Percetakan Negara No. 23, Jakarta Pusat 10560, Indonesia
Telp. (021) 4245395
FaX (021) 4228921
Email : wasbberbahaya@pom.go.id
ditwas_pbb@yahoo.com
www.pom.go.id
2012

**BAHAN
YANG
DILARANG
DALAM
PANGAN**

Direktorat Pengawasan Produk dan Bahan Berbahaya
Badan POM
2012

Tahukah Anda
Apa saja **Bahan Berbahaya** di sekitar kita ?

Berbagai jenis bahan berbahaya yang sering disalahgunakan dalam pangan terdapat di sekitar kita.
Mari kita kenali jenis dan bahayanya, agar pangan kita bebas dari bahan berbahaya.

Tahukah Anda
Bahaya yang mengancam kita ?

Tahukah Anda
apa sebenarnya
kegunaan **Bahan Berbahaya** ?

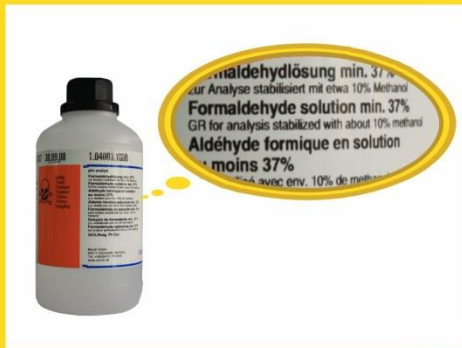

Formalin
Ciri-ciri :
larutan jernih dan berbau menyengat
Menyebabkan :
kanker dan kelainan genetika

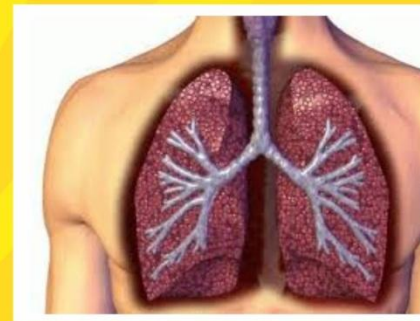

Formalin
Digunakan untuk pengawet mayat, pembunuh kuman, perekat kayu lapis, desinfektan kandang hewan



Boraks
Ciri-ciri :
serbuk kristal putih, selain itu padatan berwarna kuning atau putih
Menyebabkan :
gangguan susunan saraf pusat, ginjal dan hati

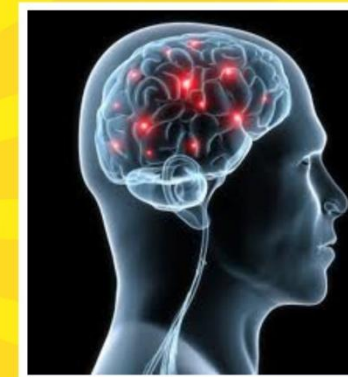

Boraks
Digunakan untuk pembuatan pupuk, gelas/kaca, pengawet kayu



Pewarna Tekstil
Ciri-ciri :
Rodamin B:
serbut berwarna merah tua
Kuning Metanil:
serbuk berwarna kuning
Menyebabkan :
kanker kandung kemih

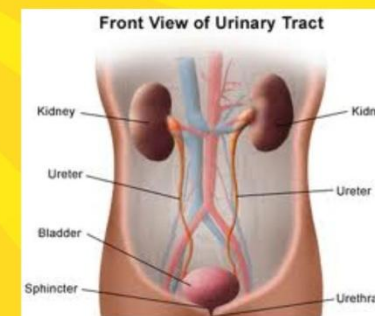

Rodamin B & Kuning Metanil
Digunakan untuk pewarna tekstil dan kertas, serta cat